ØSTJYSK BMX – KLUB

Indbyder til Hedensted Open

Med mulighed for bowling og svømmehal efter løbet, eller Cozy burger til skarp pris

Lørdag d. 8. Juni 2013 - mødetid kl. 12.00, - løbsstart kl.13.30

Bemærk: Af hensyn til overholdelse af tidspunkt for løbsstart, lukkes der for registrering kl.13.00
EFTERTILMELDINGER skal i år være foretaget INDEN normal mødetid! (dvs. FØR kl 12.00)

Hedensted Open er et træningsløb hvor ALLE, - også nybegyndere kan være med.

Reglement:
Der køres efter reglement for landspokal.

Klasser:
Der køres i følgende klasser, dog åbnes ingen klasser med færre end 3 deltagere:

Expert: 6 år og under, 7 år, 8 år, 9 år, 10 år, 11 år, 12 år, 13 år, 14 år, 15 år, 16 år, 19 år+

Piger: 6 år og under, 7 år, 8 år, 9 år, 10 år, 11 år, 12 år, 13 år, 14 år, 15 år og over

Cruiser: Ladies, 29 år og under, 30–39 år, 40+

Mens open class

Ladys open class

Tilmelding / startgebyr / betaling / registrering:
- Seneste tilmelding **torsdag 6. Juni**.
- Startgebyr: **Kr. 80**
- **Eftertilmeldings gebyr: Kr.30,-**

Online tilmelding via DMU' tilmeldings system.

Der opfordres meget kraftig til at forhåndstilmelde sig af hensyn til overholdelse af tidsplanen!

Det er muligt at eftertilmelde, Eftertilmeldinger SKAL afleveres skriftlig og betales kontant i beregner huset på løbsdagen, inden kl 12.00.

Deltagende klubber skal udpege en holdleder, som registrerer på dagen.

Træning:
Der trænes i 2 blokke á 40 minutter.
Blok 1=ekspert/piger til og med 12 år + cruiser. Blok 2= Ekspert/Piger 13 år og op

Præmiering:

Der uddeles pokaler til 1. – 3. pladserne.

Penge præmier til Mens open class & Ladys open class

1. plads = 1000 Kr
2. Plads = 500 Kr
3. Plads = 300 Kr

Camping:
Det er muligt at campere ved banen, hvis man også skal køre Midtjysk cup om søndagen.
Det koster 100 kr at campere, bestilles ved at kontakte:
Christen Larsen på telefon 21785431 eller mail cl@danitrading.dk

Efter løbet så "rul af" på 1,5 km, og få Hedensted' bedste burger ved Cafe Cozy til Hedensted open pris !!!

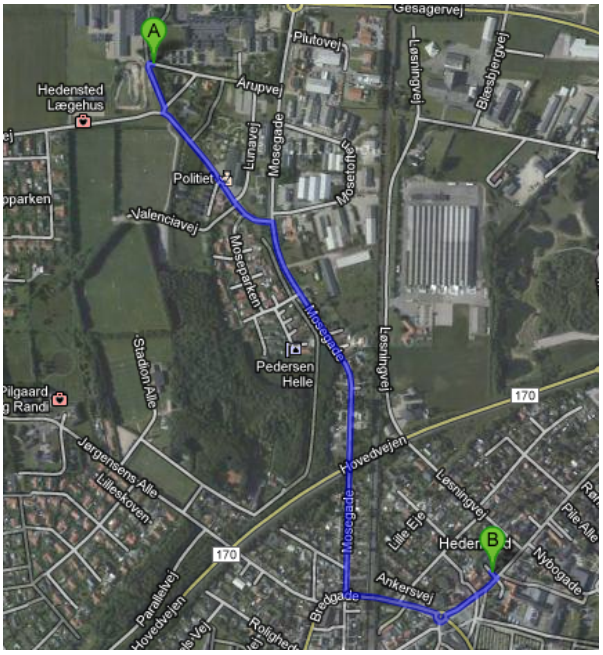

Cozyburger
m/ tilbehør + mellem øl/vand
Pris: 100.-
Dette tilbud gælder kun d. 8. og 9. juni 2013
Husk at bestille bord på tlf. 7589 0096
ØSTERBROGADE 17 | 8722 HEDENSTED
www.cafecozy.com

Følg os på
facebook
Værdi kupon
BMX
Café COZY
Mad med hygge

Østjysk bowling center tilbyder:

Østjysk bmx klub har lejet svømmehallen i

Hedensted Centret

sport kultur sundhed konference
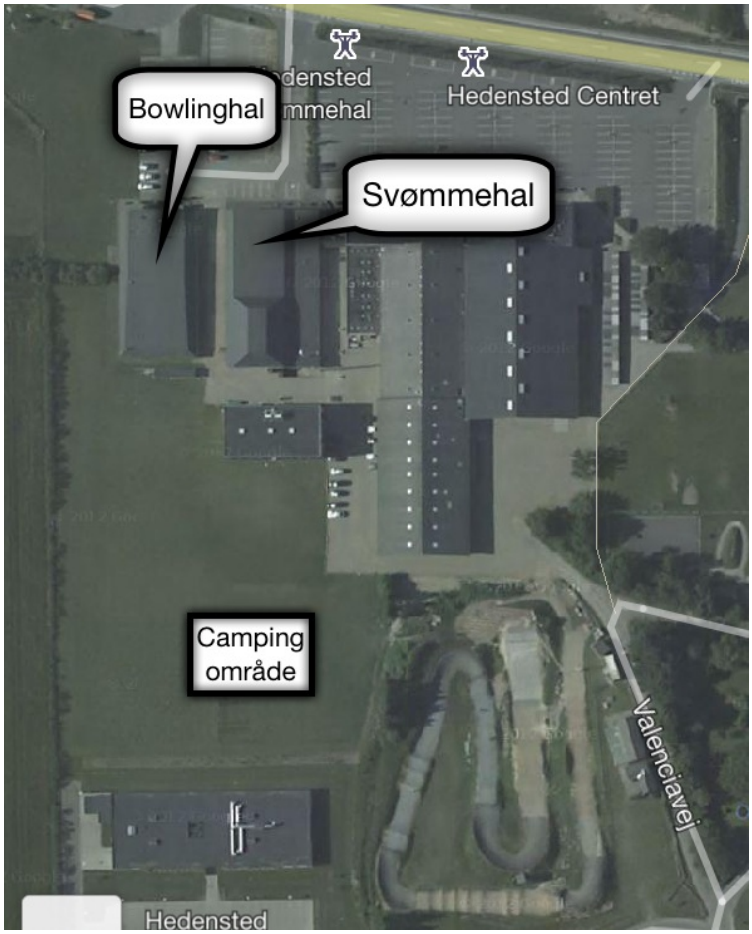
For kun 25 kr pr person kan man bruge svømmehallen i tidsrummet fra kl 18. til kl 20.